Judith Schulz

Kontakt

E-Mail: jay-design@gmx.de

Instagram: judith_schulz_jaydesign

oder über die Bibliothek im Conversationshaus

Weitere Informationen zur Ausstellung erhalten Sie in der

Bibliothek im Conversationshaus

Am Kurplatz 1, 26548 Norderney
Telefon: 04932/891 296
E-Mail: bibliothek@norderney.de
bibliothek-norderney.de

Online-Katalog:
bibliotheknorderney.internetopac.de

Onleihe: NBib24.de

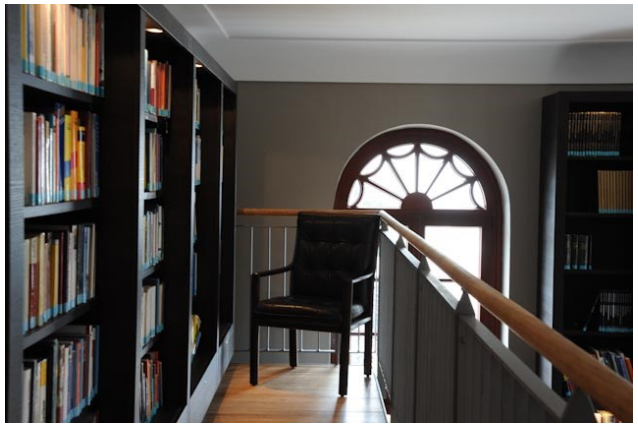

Karten

Judith Schulz

Cut-Out-Kunst

29. Juli bis 10. August 2023

Orangerie im Conversationshaus Norderney

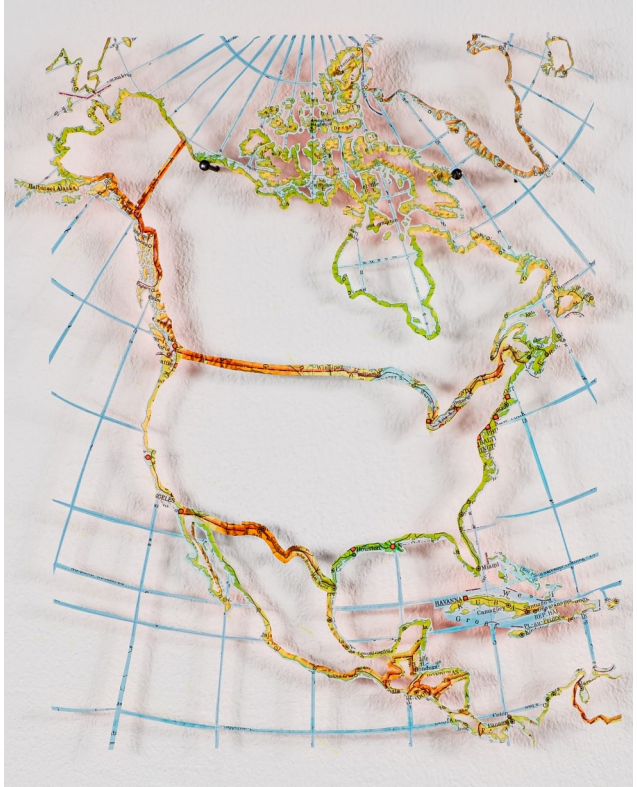

Über die Künstlerin

Die gebürtige Vechtaranerin, die mit ihrem Mann und ihren zwei Kindern in Hamburg lebt, absolvierte nach dem Abitur eine Ausbildung zur Bauzeichnerin. Kurz nach ihrem Abschluss folgte Judith Schulz jedoch ihrer Leidenschaft für Musicaltheater und machte zunächst ein Praktikum bei „Jekyll & Hyde" in Bremen, bevor sie für die Produktion „Ludwig II" nach Füssen zog. Die Sehnsucht nach dem Norden ließ sie 2002 ihre Zelte in Bayern abbrechen und nach Hamburg ziehen, wo sie seitdem als Stage Manager bei Disneys „Der König der Löwen" tätig ist.

Um ihrer Kreativität mehr Raum zu geben, entschied sie sich 2019 für ein Textildesign-Studium an der HAW Hamburg. Im Zuge dieses Studiums lernte sie erstmals die Cut-Out-Technik kennen und beschäftigte sich seitdem zunehmend damit. Bei der Cut-Out-Technik wird, wie auch beim Scherenschnitt, z. B. holzfreies Papier, Steinpapier, festes Plastik, Folie etc. mit einem Cutter-Messer, einer Schere oder ähnlichem Werkzeug bearbeitet. Als Grundlage ihrer Werke dienen Judith Schulz häufig Land- und Straßenkarten sowie alte Atlanten. So werden vorhandene Ressourcen umweltschonend genutzt und durch ihre individuellen Designs zu neuem Leben erweckt.

Über die Ausstellung

Bei den hier ausgestellten Werken wurden zum einen komplette Atlanten verwendet, mit denen eine dreidimensionale Wirkung in den Raum hinein erzielt wird, zum anderen widmen sich die Arbeiten den Landkarten. Diese werden nach ihrer Bearbeitung hauptsächlich von den Längen- und Breitengraden oder vom Kartenraster zusammengehalten. Teilweise wurden von Judith Schulz für sie wichtige Stellen markiert und unbedeutende Elemente mit dem Cutter entfernt. Zu den besonderen Orten gehören für sie unter anderem ihre Wahlheimat Hamburg, Kuba und die Insel Norderney, die sie schon seit frühen Kindertagen immer wieder gern besucht.

Die Arbeiten sind deutlich persönlich geprägt und vermitteln somit eine sehr subjektive Sicht auf die Welt. In der aktuellen Ausstellung zeigt Judith Schulz zudem zwei Lithografien (Steindrucke) mit Norderney-Motiven.
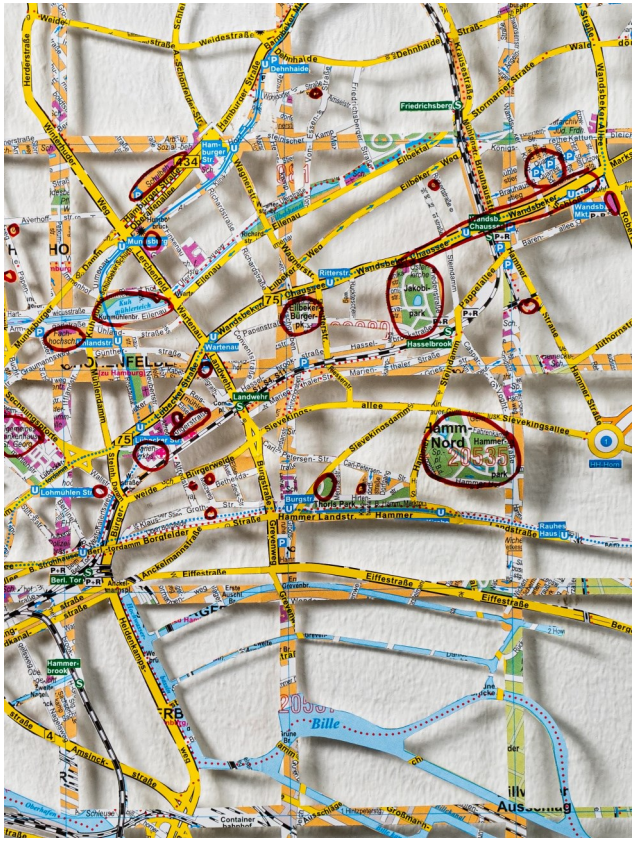
Für persönliche Gespräche oder Anfragen zu Auftragsarbeiten steht Judith Schulz während der Ausstellungszeit vor Ort nach vorheriger Absprache gerne zur Verfügung. Sie wird auch zeitweise im Conversationshaus anwesend sein, wo man ihr bei der Bearbeitung von Landkarten zuschauen kann.