Siegfried Hartwich

Kontakt

siegfried.hartwig1954@gmail.com

Weitere Informationen zur Ausstellung erhalten Sie in der

Bibliothek im Conversationshaus

Am Kurplatz 1, 26548 Norderney
Telefon: 04932/891 296
E-Mail: bibliothek@norderney.de
bibliothek-norderney.de

Online-Katalog:
bibliotheknorderney.internetopac.de

Onleihe: NBib24.de

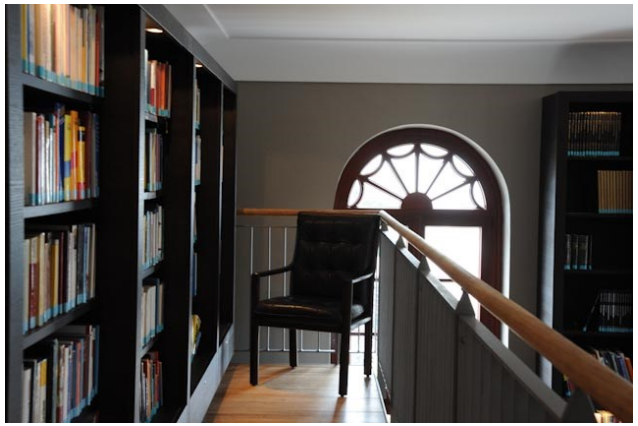

Inselfieber

Siegfried Hartwich

Ölmalerei

17. April bis 29. Juni 2023

Orangerie im Conversationshaus
Norderney

Ewa Lanrecz

Malgorzata Borsukiewicz

Über den Künstler

Siegfried Hartwichs künstlerisches Schaffen wurde vor allem inspiriert durch den norddeutschen Maler Poppe Folkerts und durch Kontakte zu anderen Künstlerinnen und Künstlern. Seine spontane, kreative Art, seine oftmals philosophischen Denkansätze die Malerei betreffend, seine Bodenständigkeit, Ehrlichkeit und stets frischen Ideen, der Kunst zu dienen, machen seine künstlerische Persönlichkeit aus. Jedes Jahr reist Siegfried Hartwich nach Norderney und kommt immer wieder gerne dort an. Die Faszination des Künstlers von der Insel ist in seinen Bildern sichtbar. Es genügten nur wenige Besuche, um mithilfe der Malerei die Umgebung und den Geist der Insel sichtbar werden zu lassen.

Über die Ausstellung

Neben den Bildern seiner Norderney-Periode sind in der aktuellen Ausstellung auch Werke der beiden Malerinnen Ewa Lanrecz und Malgorzata Borsukiewicz zu sehen. Die drei verbindet nicht nur eine gemeinsame Leidenschaft, die Liebe zur Kunst, sondern auch eine Freundschaft. Ihre Lebenswege waren verbunden durch gemeinsame künstlerische Treffen mit anderen Kunstschaffenden und Ausstellungen, an denen sie aktiv teilnahmen. Ihre Werke sind zu finden in Galerien in Polen sowie in Privatsammlungen im In- und Ausland in Deutschland, Frankreich, Italien, Belgien, Tschechien, der Slowakei, den USA und Kanada. Alle drei gehören dem Polnischen Künstlerverband an.