Acrylmalerei und Collagen

UDO SCHÄFER

Kontakt

Mobil: 0170/866 71 98

Weitere Informationen zur Ausstellung erhalten Sie in der

Bibliothek im Conversationshaus

Am Kurplatz 1, 26548 Norderney
Telefon: 04932/891 296
Telefax: 04932/891 297
E-Mail: bibliothek@norderney.de
bibliothek-norderney.de

Online-Katalog:
bibliotheknorderney.internetopac.de

Onleihe: NBib24.de

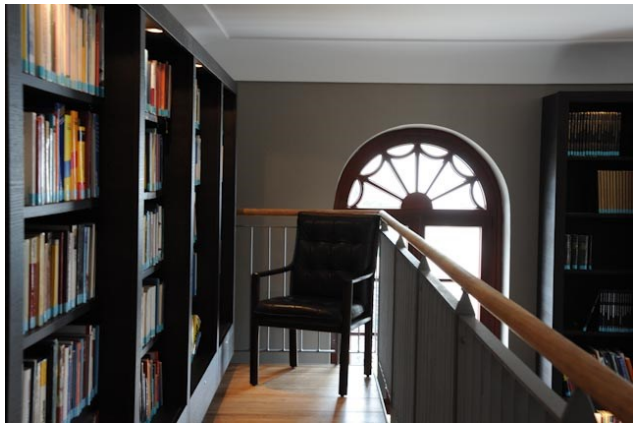

Strandsehnsucht

Udo Schäfer

Acrylmalerei und Collagen

Orangerie im Conversationshaus
Norderney

Zum Künstler

Udo Schäfer wurde 1959 in Marl/ Westfalen geboren. Von 1980 bis 1985 studierte er an der Fachhochschule für Grafik und Design in Münster und war danach als freier Künstler in München tätig. Seit dem Jahr 2000 hat Udo Schäfer seinen ersten Wohnsitz auf Norderney.

Zur Ausstellung

Hier widmet er sich der maritimen Malerei mit einem ganz eigenen Charakter. Seine Bilder finden Sie ganzjährig in einer Dauerausstellung im Galeriefenster in der Friedrichstraße 13 auf Norderney und jetzt auch als Sonderausstellung in der Orangerie im Conversationshaus.

Kontakt

Udo Schäfer steht nach Terminabsprache gerne für Fragen und Gespräche zur Verfügung (0170/866 71 98).