Petra Schulz-Thelen

Bildende Künstlerin

Mobil: 0157 74355300
E-Mail: pst-kunst@web.de
www.petra-schulz-kunst.de

Weitere Informationen zur Ausstellung erhalten Sie in der

Bibliothek im Conversationshaus

Am Kurplatz 1, 26548 Norderney
Telefon: 04932 891 296
E-Mail: bibliothek@norderney.de
Website: bibliothek-norderney.de

Online-Katalog:
bibliotheknorderney.internetopac.de

Onleihe: onleihe.de/nbib24

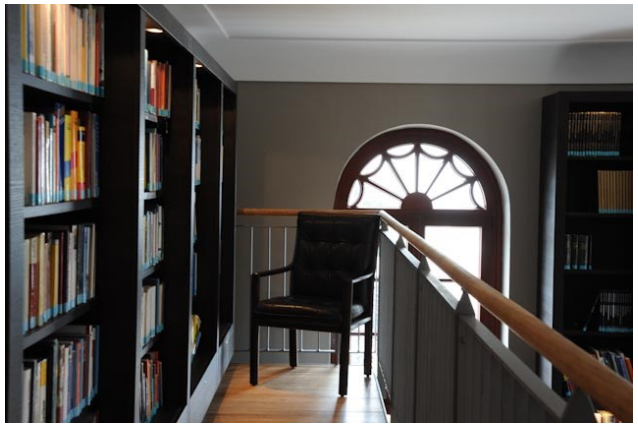

Inspiriert vom Meer

Petra Schulz-Thelen

Acrylmalerei und Mischtechniken

28. Aug. bis 8. Sept. 2022

Orangerie im Conversationshaus Norderney

Zur Künstlerin

Petra Schulz-Thelen aus 50170 Kerpen absolvierte von 2013 bis 2016 in einer renommierten privaten Kunstschule in Köln ihre Ausbildung zur Bildenden Künstlerin.
Sie entwickelte in kürzester Zeit eine erstaunliche künstlerische Reife und begann bereits in 2014 mit ihren ersten Ausstellungstätigkeiten. Inzwischen präsentiert sie ihre Werke in jurierten nationalen Ausstellungen sowie international im benachbarten Ausland. Seit 2016 arbeitet sie als selbstständige Künstlerin im eigenen Atelier.

Zur Ausstellung

Petra Schulz-Thelens Verbundenheit zum Meer und zur Insel sind in den Werken mit ihrem unverkennbaren Pinselstrich erkennbar. Ihre Bilder sind inspiriert von der Leuchtkraft der Farben und Stimmungen, experimentell, realistisch, surreal und auch abstrakt. Überwiegend arbeitet sie mit Acrylfarben auf hochwertigen Leinwänden, wobei Spachteltechnik, Mischtechniken und Schüttungen ebenfalls den Weg auf den Maluntergrund finden.

Kontakt

Petra Schulz-Thelen steht nach Terminabsprache gerne persönlich für Fragen, Gespräche und für individuelle Auftragsarbeiten während der Ausstellungszeit vor Ort zur Verfügung.

Mobil: 0157 74355300